



Il corso nasce con l'obiettivo di consegnarti tutti gli strumenti, i protocolli ed i **tips and tricks necessari per restaurare con successo gli elementi dentari anteriori attraverso le faccette dirette in composito.**

Inutile negarlo, l'esecuzione di questo tipo di restauri non è semplice e differiscono molto da caso clinico a clinico.

- Preparare o non preparare gli elementi?
- Ortodonzia o non ortodonzia?
- La restaurativa in quale fase del trattamento ortodontico va eseguita?
- Come riesco ad eseguire restauri cervicali sotto diga?
- Come riesco a distribuire le forme correttamente?
- Cosa cambia se sono sopra o sotto la cej?
- Come chiudo un diastema o un triangolo nero?
- Come stratifico? Come lucido?
- Come posso essere sicuro di avere un risultato mantenibile nel tempo?
- Come gestisco i follow up?

Domande semplici con risposte altrettanto semplici e ripetibili ma che derivano da 12 anni di continuo studio e tanta clinica.

PER ISCRIVERTI

Scannerizza il QRcode e compila il modulo On-line oppure vai su **www.dentalcampus.it**



QUOTA DI ISCRIZIONE

€ 890,00 + iva

PER LE ISCRIZIONE **ENTRO IL 30 LUGLIO**

SEDE DEL CORSO

Centro corsi Dental Campus Via Sbrozzola 17S, 60027, Osimo (AN)

MODALITA' DI PAGAMENTO

Bonifico Bancario a favore di:
Dental Campus srl
IBAN: IT66D0538737260000042882325

**AL TERMINE VERRANNO RILASCIATI
ATTESTATO DI PARTECIPAZIONE E ATTESTATO
CREDITI ECM**



DentalCAMPUS

Dental Campus srl Provider n. 2760
Tel. + 39 071 918469
segreteria@dentalcampus.it
www.dentalcampus.it



PROTESI
corso teorico-pratico

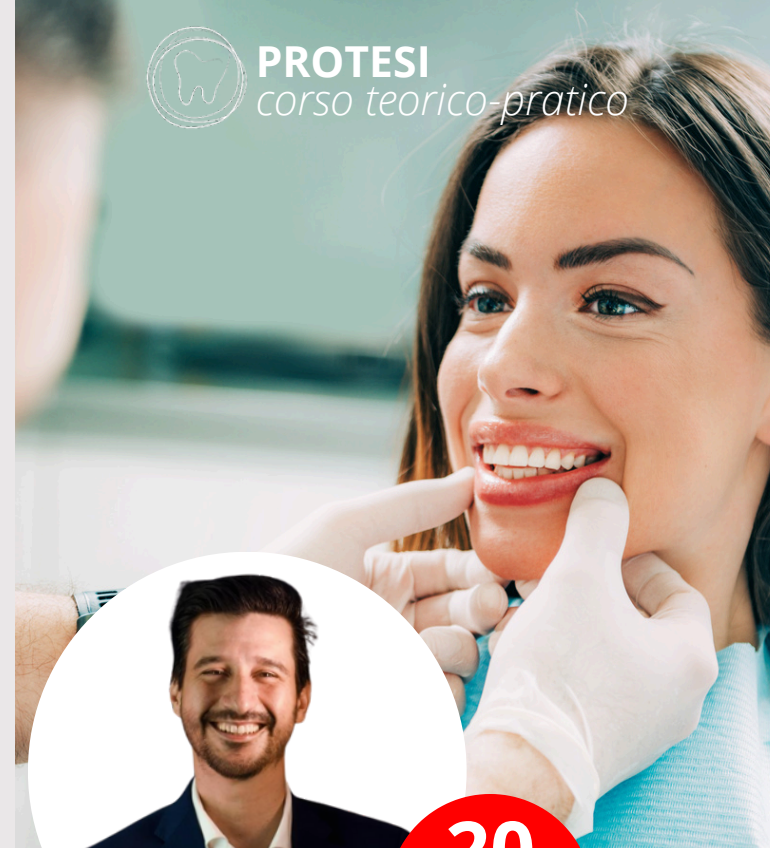

**20
ECM**

Alessandro Pezzana

**LA FACGETTA
DIRETTA IN
COMPOSITO**

2025

ANCONA

Obiettivo formativo n. 18

Alessandro PEZZANA

7 - 8 NOVEMBRE

VEN. 10:00 - 19:00

SAB. 9:00 - 17:00

PARTE TEORICA



- **Diagnosi e piano di trattamento in odontoiatria estetica.** Quando è necessario preparare l'elemento dentario e quando no?
- Quando invece è opportuno considerare un **trattamento ortodontico**?
- **Quando eseguirlo:** prima durante o dopo il trattamento estetico conservativo?
- **Concetti di forma e simmetria** e come ottenerla, il colore (tinta, croma, valore), conoscere il composito in termini di lavorabilità ed in termini cromatici.
- Come utilizzare la **diga** correttamente in queste situazioni limitrofe ai tessuti molli?

20
ECM

- **Considerazioni restaurative** in base alla necessità di creare o no una nuova **cej, v classi bopt** come gestire chiusura, profilo di emergenza e punto di contatto nell'area inter-proximale?
- Come chiudere un **triangolo nero nel paziente parodontale**?
- Come chiudere correttamente un **diastema**?
- **Tecniche di stratificazione anatomica,** injection technique (quando, come e perché) procedure di macro e micro-tessitura e protocolli di lucidatura.

PARTE PRATICA

- Live demo + **esercitazione 1:** Stratificazione di un centrale superiore su simulatore
- Live demo + **esercitazione 2:** Creazione di due v classi sopra e sotto cej (tecnica bopt)
- Live demo + **esercitazione 3:** Chiusura diastema
- Live demo + **esercitazione 4:** Chiusura del triangolo nero nella paziente parodontale
- Live demo + **esercitazione 5:** Creazione di una faccetta diretta singola

PROTESI

corso teorico-pratico

PARTE PRATICA 1

Live su paziente con esecuzione di 4 - 6 faccette dirette a seconda del caso clinico

PARTE PRATICA 2

Live demo + esercitazione 6: mock up completo ed injection technique su incisivi laterali

Live demo + esercitazione 7: creazione di due faccette sugli incisivi centrali



2025
ANCONA