

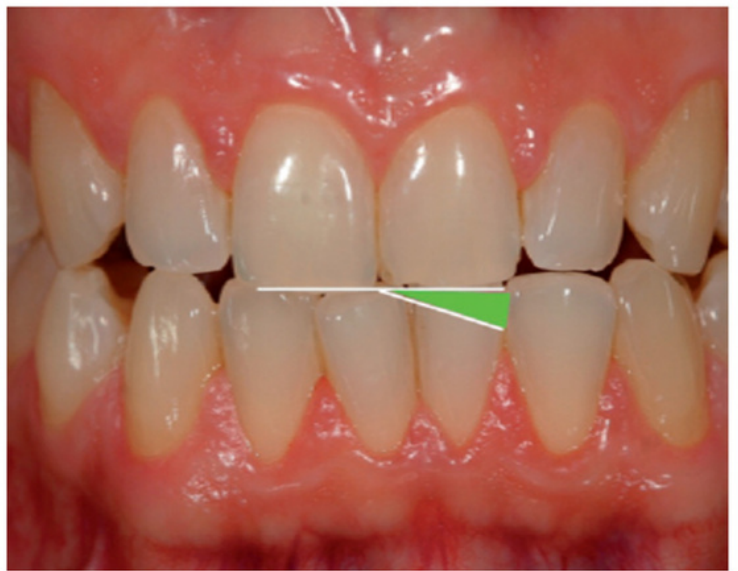

RNO

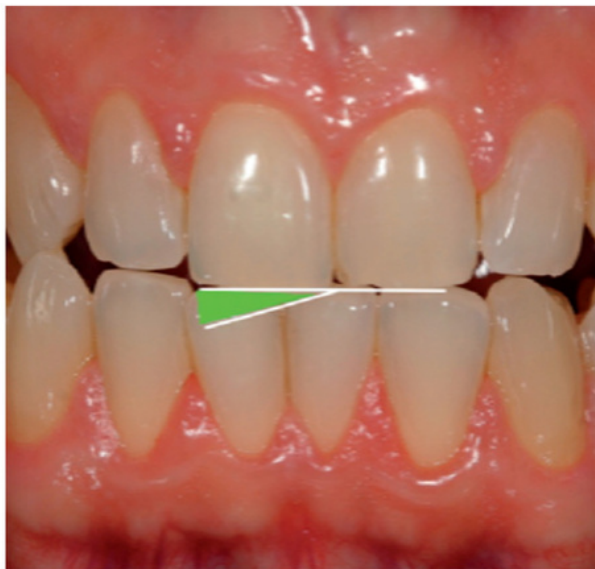

Corso Avanzato di  
**RNO A INDIRIZZO GNATOLOGICO**  
ADELFIA (BA) 2024

RELATORI  
Dr. E. Zaffuto  
Odt. P. Chiechi



## PRESENTAZIONE DEL CORSO

Purtroppo, ancora oggi vengono effettuate riabilitazioni occlusali (protesiche, conservative, puramente estetiche e poco funzionali). Ma il nostro concetto di valore estetico è sempre compatibile con le esigenze di salute di una bocca? Ci siamo mai chiesti nel corso di una riabilitazione orale come risponderebbe la dinamica condilare del nostro paziente ad un cambio di struttura, spesso radicale? Come si comporta il condilo lavorante o quello bilanciante dopo una nostra riabilitazione? E la stessa eventuale comparsa di una sintomatologia iatrogena non potrebbe forse essere una risposta ad una soppressione funzionale, o di un tentativo maldestro di imporre schemi funzionali irrazionali e dettati solo dalle esigenze estetiche?

Purtroppo ancora oggi la masticazione prevalente monolaterale passa generalmente inavvertita da parte di molti colleghi perché non viene fatta un'analisi funzionale, né si comprende come AFMP non identici o circuiti di forze occlusali non fisiologici provochino nel tempo i disturbi articolari (artrosi, artrite).

Solo il recupero di una corretta funzione, in associazione alle incredibili potenzialità diagnostiche e terapeutiche che derivano dall'integrazione della Kinesiologia alla Riabilitazione Neuro Occlusale, permetteranno di fornire gli stimoli necessari sulle strutture neuro-muscolari non solo per uno sviluppo corretto ma anche per il recupero e la permanenza in uno stato di salute e di benessere. I trattamenti gnatologici non possono pertanto limitarsi al solo impiego del bite, ma devono avvalersi dell'utilizzo di nuove apparecchiature, capaci di esercitare una eccitazione neurale e di indurre una azione specifica sulla muscolatura, di correggere i vettori funzionali patologici e di ottenere nuovi stimoli di crescita e riparazione dei tessuti articolari, capaci di dare una corretta funzione masticatoria, che dovrà essere accuratamente preservata nel tempo anche, quando necessario, per mezzo della costruzione di manufatti protesici in grado di garantire la corretta cinematica mandibolare e la fisiologica masticazione alternata bilaterale.

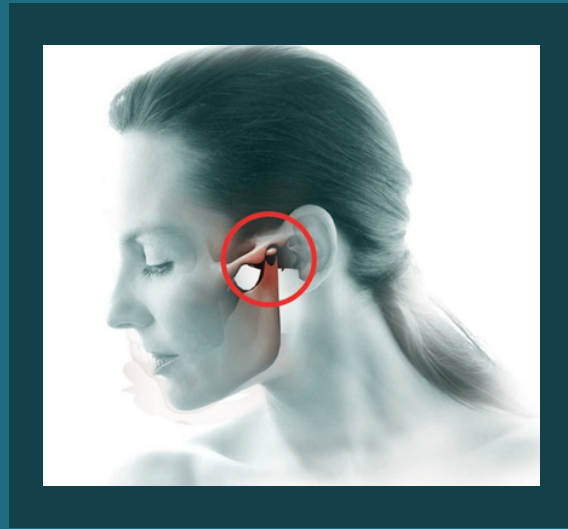

# OBIETTIVI DEL CORSO

Vengono trattati, oltre ai presupposti di diagnosi e semeiotica clinica indispensabili alla comprensione dello stadio evolutivo di “gravità” della patologia articolare del disfunzionale, anche i criteri terapeutici indispensabili per una correzione del rapporto mandibolo-cranico in base al biotipo di appartenenza e i presidi ortopedico-funzionali necessari al raggiungimento degli obiettivi proposti. Verranno altresì trattate le più frequenti patologie “extra capsulari”, unitamente alle possibilità terapeutiche farmacologiche e fisioterapiche a nostra disposizione. Verranno descritte le tecniche di terapia di accompagnamento “convenzionali” e “non convenzionali”, capaci di aumentare il range di tolleranza biologica dei pazienti, necessarie e a garanzia di un risultato clinico stabile e duraturo.



# I CORSI SU SUPPORTO MULTIMEDIALE

Ad ogni incontro, il corsista verrà fornito di una ampia dispensa cartacea che riassume le slides proiettate con i fondamenti teorici, i casi clinici e i video di ortodonzia e cefalometria. Verrà inoltre consegnata ai partecipanti, sotto forma multimediale, una ampia raccolta di articoli e pubblicazioni riguardanti gli argomenti trattati al fine di consentire un approfondimento mediante una consultazione diretta alla fonte. Il materiale consegnato al corsista è totalmente esaustivo e completo e riguarda la presentazione dell'intero corso. Quindi non sarà necessario prendere appunti e si potrà seguire meglio la presentazione. In seguito, rimarrà un riferimento per una consultazione continua.

# 1°

modulo

## La Semeiotica ATM e le patologie articolari anteriori e posteriori

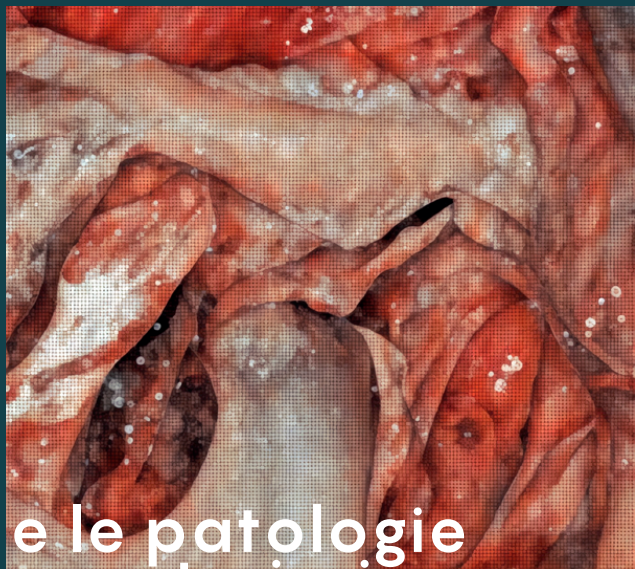

### Giovedì ore 10:00 - 13:30

- Le determinanti dell'occlusione
- Il rapporto funzionale tra l'Occlusione e le ATM

### ore 10:00 - 13:30

- Il paziente disfunzionale
- La semeiotica clinica e strumentale sul paziente disfunzionale

### Venerdì ore 9:00 - 13:30

- La patologia articolare anteriore: diagnosi e trattamento:
  - Ipermobilità condilare
  - Lussazione condilo-discale anteriore
  - Aspetti generali di trattamento e scelta del CPT
- Gli apparecchi funzionali adoperati nel trattamento della patologia articolare anteriore

### ore 14:30 - 18:00

- La patologia articolare posteriore: diagnosi e trattamento:
  - Lussazione condilo-discale posteriore
  - Sub-lussazione condilo-discale posteriore

### Sabato ore 09:00 - 14:00

- Le urgenze gnatologiche
- Casi clinici
- La stabilizzazione neuromuscolare
- La stabilizzazione articolare
  - Esercizi isometrici
  - Esercizi isotonici

# 2° modulo



## Il dolore extracapsulare e terapie di accompagnamento

### Giovedì ore 10:00 - 13:30

- Valutazione della coerenza delle determinanti dell'occlusione: il Trapezio Viennese
- Le terapie complementari convenzionali dei disturbi ATM

### ore 14:30 - 18:00

- Cenni di trattamento non convenzionale dei disturbi ATM
- Il dolore extracapsulare (1° parte)

### Venerdì ore 09:00 - 13:30

- Il dolore extracapsulare (1° parte)
- La cerniera C0-C1-C2: anatomia, fisiologia, patologia, diagnostica clinica e strumentale

### ore 14:30 - 18:00

- La De-programmazione cranio-mandibolare
- La Ri-programmazione neuro-muscolare
  - Con gli apparecchi funzionali
  - Con l'iperboloide
  - Con la Fisioterapia Cranio-Cervico-Mandibolare
- Casi clinici

### Sabato ore 9:00 - 14:00

- La Parafunzione e il Bruxismo



## DR. EDOARDO ZAFFUTO

Dr. Edoardo Zaffuto.

Laureato in Odontoiatria e Protesi Dentaria presso l'Università di Palermo.

Perfezionato in Posturologia. Medico esperto in Omeopatia, Omotossicologia e Discipline Integrate con diploma conseguito presso la GUNA - A.I.O.T. Milano. Diplomato in Elettroagopuntura secondo Voll. Segretario Culturale AIPP dal 2008 al 2010. Socio attivo AIG. Socio SIDO. Relatore a corsi e congressi nazionali ed internazionali.

Ha frequentato nel corso degli anni passati numerosi corsi di perfezionamento rivolgendo la sua attenzione in campo ortodontico e sulle disfunzioni craniocervicomandibolari.

Autore di articoli riguardanti la disciplina della Riabilitazione Neuro Occlusale pubblicati su riviste specialistiche.

Fin dal 2000 si occupa di Medicina Naturale e biotecnologie utilizzando, ove possibile, metodiche "complementari" un po' su tutte le patologie di peculiare interesse odontoiatrico, curando sempre la visione olistica dell'individuo e la sue due grandi passioni: la Medicina Biologica e la RNO.



## ODT. PIETRO CHIECHI

Odt. Pietro Chiechi. Diplomato Odontotecnico.

Relatore al 5° - 6° Congresso nazionale di R.N.O., docente ai corsi di formazione per Odontotecnici.

Autore di articoli pubblicati su riviste specialistiche riguardanti la disciplina dell'R.N.O.

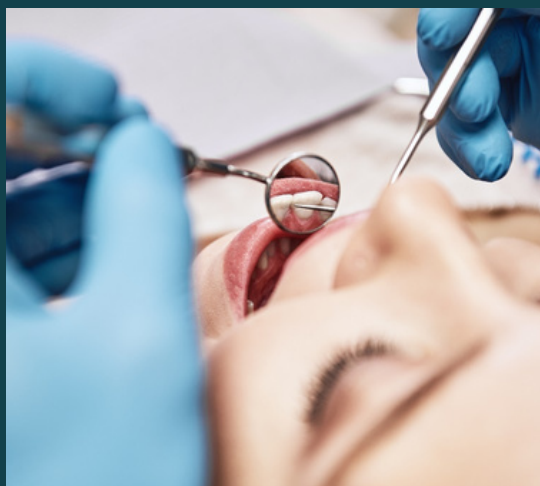

## SEDE DEI CORSI

### CHIPA DENTAL CENTER

Via Monfalcone 35 - 70010 - Adelfia (Ba) - Tel. 080 321 9858

## DATE E ORARI

1° INCONTRO: 23-24-25 MAGGIO 2024

2° INCONTRO: 20-21-22 GIUGNO 2024

## COSTO DEL CORSO:

Nuovi iscritti: € 2.200,00 IVA compresa

Acconto all'iscrizione € 1.200,00

Saldo entro il 2° incontro € 1.000,00

Ripetenti: € 800,00 IVA compresa

*Indispensabile l'iscrizione e il versamento della prima rata entro il 31 Marzo 2024*

*per poter dare il via all'accreditamento ECM del corso*

**Bonifico Bancario a favore di: DENTAL CAMPUS SRL**

**Banca: BPER Banca IBAN: IT66D0538737260000042882325**

**I corsi saranno tenuti con un numero minimo di 6 iscrizioni.**

**Gli interessati possono contattare per chiarimenti , per conferma di possibile adesione o per l'invio della scheda di iscrizione**

**il Dott. Zaffuto: ezaffut@gmail.com Cell. +393471365258**

**l'Odt . Pietro Chiechi: pietrochiechi61@hotmail.com Cell: +393381119858**