

MODULO 4

18 ECM

VENERDI' 21 e SABATO 22 GIUGNO 2024

VENERDI' ore 10-19 e SABATO ore 9-14

**CORREZIONE DEI DIFETTI MUCOGENGIVALI:
APPROCCIO NON CHIRURGICO E CHIRURGICO**

I DIFETTI MUCOGENGIVALI:

- Mancanza di tessuto cheratinizzato: indicazioni all'intervento chirurgico. Recessioni radicolari singole e multiple. I difetti delle creste edentule

I DIFETTI MUCOGENGIVALI:

- Perché si manifestano: il fenotipo.
- Biofilm e aspetti comportamentali

DIFETTI DI SUPERFICIE:

- come interpretarli e quando correggerli

CORREZIONE DI SPESSORE E KT:

- Innesti epitelio-connettivali. Il lembo avanzato coronalmente. Innesti connettivali e tecniche bilaminari. Il disegno del lembo. La preparazione del letto periostale. Le tecniche di prelievo dell'innesto
- Stabilizzazione dell'innesto. Tecniche di sutura

COPERTURA DI RADICE: TECNICHE PEDUCOLATE E BILAMINARI - INNESTI E MATRICI:

- Tecnica per copertura radicolare: Recessione singola e Recessioni Multiple. Tecnica di prelievo palatale. Il rilascio del lembo. Predeterminazione del livello di ricopertura possibile. Lembi peduncolati a spostamento coronale e laterale. Lembo spostato coronalmente per recessioni multiple. Suture

COPERTURA DI RADICE

Tecniche tunnel, tecniche di prelievo mucogengivali

PRELIEVO EPITELIO-CONNETTIVALE

- i Prelievo connettivale con incisione singola e con incisione a L e della tuberosità retromolare

STRUMENTI E SUTURA NELLE TECNICHE A TUNNEL

PARTE PRATICA

Esercitazione su modellino: incremento KIT, copertura radici peduncolate e tunnel



PER ISCRIVERTI



Scannerizza il QRcode e compila il modulo oppure vai su www.dentalcampus.it

QUOTA DI ISCRIZIONE

2800,00€ + iva (corso completo)

690,00€ singolo modulo

Igieniste: 590,00€ singolo modulo

DATA

MODULO 1:

VENERDI' 1 DICEMBRE ore 10:00 - 19:00

SABATO 2 DICEMBRE ore 09:00 - 14:30

MODULO 2:

VENERDI' 23 FEBBRAIO 2024 ore 10:00 - 19:00

SABATO 24 FEBBRAIO 2024 ore 09:00 - 14:30

MODULO 3:

VENERDI' 5 APRILE 2024 ore 10:00 - 19:00

SABATO 6 APRILE 2024 ore 09:00 - 14:30

MODULO 4:

VENERDI' 21 GIUGNO 2024 ore 10:00 - 19:00

SABATO 22 GIUGNO 2024 ore 09:00 - 14:30

SEDE DEL CORSO

HOTEL DES ETRANGERS ***
Via Sirte 9, 20146, Milano (Mi)



PAGAMENTO

Acconto di 50% all'atto di iscrizione

Bonifico Bancario a favore di:

Dental Campus srl

Iban: IT66D0538737260000042882325

**AL TERMINE VERRANNO RILASCIATI
ATTESTATO DI PARTECIPAZIONE E
ATTESTATO CREDITI ECM**



Dental Campus srl Provider n. 2760
Tel. + 39 071 918469
segreteria@dentalcampus.it
www.dentalcampus.it



PARODONTOLOGIA

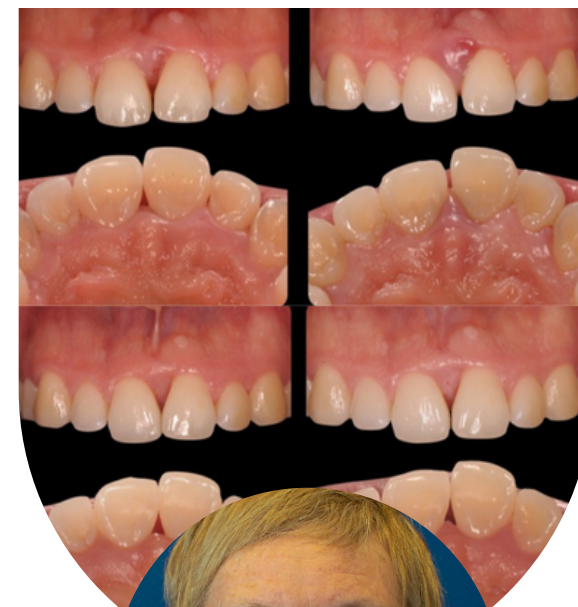

**72
ECM**



Silvia Anna
MASIERO

**L'EVOLUZIONE DELLA
TERAPIA DEL PAZIENTE
PARODONTALE**

corso teorico-pratico in 4 moduli

MILANO

Obiettivo formativo n. 18

MODULO 1

18 ECM

VENERDI' 1 e SABATO 2 DICEMBRE

VENERDI' ore 10-19 e SABATO ore 09-14

COSA DOBBIAMO SAPERE PER ELABORARE STRATEGICAMENTE IL PIANO DI TRATTAMENTO PRELIMINARE E DEFINITIVO

- Anatomia; Etiologia; Patogenesi (solo cosa serve al clinico)
- Fattori di rischio locali e sistemici
- Classificazione con casi clinici: interattiva

DIAGNOSI FORCAZIONE - RADIOLOGIA - PRA PERIORISK

- **STEP 1:** non solo presidi domiciliari. Grande attenzione alla personalizzazione della strategia, il mantenimento igienico domiciliare, quando come e quali strumenti suggerire.

LA MOTIVAZIONE DEL PAZIENTE

- **STEP 2 +** rivalutazione terapia manuale e con ultrasuoni, affilatura degli strumenti e tipologia di inserti, protocolli in base al fattore di rischio paziente, rivalutazione

TERAPIE AGGIUNTIVE

- Antibiotici locali, laser, terapia fotodinamica, amelogenine flapeless, probiotici

TERAPIA PARODONTALE DI SUPPORTO:

- Analisi del profilo di rischio del paziente e decisione sul timing di richiamo
- Il ruolo del team nella gestione dei richiami
- Fotografia: solo qualche dritta
- Cartella clinica e sondaggio

PARTE PRATICA

Esercitazione su modellino US-CURETTES E AIR POLISHING

Esercitazione modellino Laser

Le amelogenine: terapia flapeless
Affilatura degli strumenti manuali



MODULO 2

18 ECM

VENERDI' 23 e SABATO 24 FEBBRAIO 2024

VENERDI' ore 10-19 e SABATO ore 09-14

RICOSTRUZIONE DEI TESSUTI PARODONTALI

RIVALUTAZIONE E OBIETTIVI DELLO STEP 3:

LE BASI DELLA RIGENERAZIONE PARODONTALE

- Riparazione della ferita o Rigenerazione?
- Quali difetti trattare: la classificazione dei difetti infraossei. Barriere o induzione della rigenerazione?

DISEGNO DEL LEMBO E BIOMATERIALI NEI DIFETTI

INFRAOSSEI: Materiali e tecniche rigenerative

- Disegnare l'incisione in relazione alla posizione ed estensione del difetto. Incisione intra-sulculare o sotto-marginale? Gestione chirurgica dei tessuti della papilla
- Degranulazione del difetto, analisi e gestione delle pareti osse. Forma e adattamento della membrana e rilascio del lembo. Tecnica di sutura: Punti a materassaio interno

LA RIGENERAZIONE PARODONTALE INDOTTA

- Indicazioni: Quali difetti trattare? Amelogenine e Tecniche Combinata: Quale razionale?

DISEGNI DEI LEMBI E TECNICHE DI SUTURA

- Amputazione Radice, Tunnellizzazione, Terapia Rigenerativa (Casi clinici)

CTR PZ PRIMA DI CHIRURGIA E FOLLOW UP:

- Analisi pre-chirurgica: fattori relativi al paziente, relativi al dente e relativi al difetto.
- Istruzioni post-operatorie e rimozione delle suture. **E se la membrana si espone?** Protocollo di gestione dell'esposizione del biomateriale.

PARTE PRATICA

Esercitazione su modellino difetto infraosseo, di correzione lesioni forcazioni e su mandibole di maiale (Disegno del lembo, posizionamento membrana, innesto o amelogenina-sutura)



MODULO 3

18 ECM

VENERDI' 5 e SABATO 6 APRILE 2024

VENERDI' ore 10-19 e SABATO ore 09-14

ALLUNGAMENTO DI CORONA CLINICA RILOCAZIONE-CHIRURGIA RESETTIVA. GESTIONE DI CASI RESTAURATIVI ED ESTETICI

TASCHE SOPRA-OSSE E INFRA-OSSE.

Difetto sovraosseo: quando escludere la

rigenerazione. **RILOCAZIONE DEL MARGINE**

GENGIVALE: Classificazione della rilocazione.

Restauro intraoperatorio

ALLUNGAMENTO CHIRURGICO DI CORONA CLINICA.

- Incisioni intra-sulculari e para marginali. Lembo a tutto spessore o a spessore parziale. Lembo palatino assottigliato e cuneo distale

- Osteoplastica e Ostectomia.: gli step chirurgici

TERAPIA OSSEA RESETTIVA NEI SETTORI POSTERIORI E AD ALTA VALENZA ESTETICA:

- Le suture. L'ancoraggio periostale: sutura semplice interrotta e suture ancorate continue

FOLLOW UP POST-CHIRURGICO

- La rimozione della sutura e il follow up post-intervento. Come guarisce la chirurgia resettiva. Costo biologico dell'intervento

GESTIONE DEL CASO PERIO PROTESICO E RESTAURATIVO:

- Analisi Pre-chirurgica: determinazione del biotipo parodontale, il sondaggio parodontale e il bone sounding. Preparazione Intraoperatoria dei Pilastrini e Gestione del Provvisorio. Valutazione dei casi estetici e programmazione del sorriso. Risultati a lungo termine: Terapia Resettiva e Conservativa

PARTE PRATICA

Esercitazione su modellino difetto sovraosseo, di allungamento corona clinica e di rilocazione del margine

